$5.00

Quintett

G dur

für

2 Violinen, Viola, Violoncell und Contrabafs

von

pro

dvoje housle, violu, čelo a kontrabas

složil

ANT. DVOŘÁK.

Op. 77.

Stimmen.

Pr. Mk 10.— Sh 10/— n

(Die Partitur kostet Mk 7.— Sh 7/— n.)

Aufführungsrecht vorbehalten.

Verlag und Eigenthum für alle Länder
von
N. SIMROCK, G.m.b.H. in BERLIN.

Copyright for the British Empire by ALFRED LENGNICK,
56, Berners Street,
LONDON, W.

BOSTON MUSIC CO. WEST ST.

KONZERTE UND SONATEN FÜR VIOLINE UND KLAVIER

A) KONZERTE

Brahms, J. op. 77. Ddur .. .. M. 10,–	Hartmann, E. op. 19. Gmoll .. .. .. M. 7,–
Bruch, M. op. 44. Dmoll (Nr. 2) .. .. M. 8,–	Kuyper, E. op. 10. Hmoll .. .. .. no. M. 6,–
Bruch, M. op. 58. Dmoll (Nr. 3) .. .. M. 12,–	Manén, J. op. 18. Concerto espagnol M. 8,–
Bruch, M. op. 84. Konzertstück (Nr. 4) M. 7,50	Moór, E. op. 62 .. .. M. 8,–
Dvořák, A. op. 53. Amoll .. .. M. 10,–	Schillings, M. op. 25. Amoll .. .. .. M. 12,–

B) SONATEN

Ashton, A. op. 38. Edur .. .. M. 7,50	Kiel, Fr. op. 35 Nr. 1. Dmoll .. .. .. M. 4,50
Ashton, A. op. 99. Adur .. .. M. 9,–	Kiel, Fr. op. 35 Nr. 2. Fdur .. .. M. 4,50
Barth, R. op. 20. Hmoll .. .. M. 8,–	Kiel, Fr. op. 51. Emoll .. .. M. 8,–
Brahms, J. op. 78. Gdur .. .. M. 7,50	Klein, O. B. op. 31. Hmoll .. .. M. 9,–
Brahms, J. op. 100. Adur .. .. M. 8,–	Melville, M. op. 6. Sonate. (Gmoll) .. M. 6,–
Brahms, J. op. 108. Dmoll .. .. M. 8,–	Nedbal, O. op. 9 .. .. M. 8,–
Brahms, J. op. 115. Quintett als Sonate M. 8,–	Posa, O. C. op. 7 .. .. M. 9,–
Brahms, J. op. 120 Nr. 1. Fmoll .. .. M. 8,–	Rabl, W. op. 6. Ddur .. .. M. 6,–
Brahms, J. op. 120 Nr. 2. Esdur .. .. M. 8,–	Rappoldi, W. op. 1. Fdur .. .. M. 6,–
Brüll, I. op. 81, Emoll .. .. M. 6,–	Rubinstein, A. op. 98. Hmoll .. .. M. 9,–
Dvořák, A. op. 57. Fdur .. .. M. 7,50	Schœnefeld, H. op. 53. Sonate (quasi Fantasia . .. . M. 8,–
Dvořák, A. op. 100. Sonatine .. .. M. 6,–	Schrattenholz, L. op. 37 Nr. 1. Fdur M. 6,–
Holländer, G. op. 59. Dmoll .. .. M. 8,–	Schrattenholz, L. op. 37 Nr. 2. Bdur M. 6,–
Huber, H. op. 123. Sonata lirica. Adur M. 9,–	Weiß, J. op. 6. Bdur .. .. M. 7,50

Aufführungsrecht vorbehalten

Verlag und Eigentum für alle Länder

N·SIMROCK·G·M·B·H·BERLIN UND LEIPZIG

FOR THE BRITISH EMPIRE: ALFRED LENGNICK & CO., 14, BERNERS STREET, LONDON W

MAX ESCHIG, 13, RUE LAFFITTE, PARIS

T. B. HARMS COMPANY, 62–64 WEST, 45TH STREET, NEW YORK

Dem Erwerber dieses Notenmaterials ist das Verleihen und Vermieten an Dritte zu Aufführungszwecken untersagt. Aufführungen mit geliehenem Notenmaterial sind rechtswidrig.

QUINTETT.

Aufführungsrecht vorbehalten.

Violino I.

Ant. Dvořák, Op. 77.

Allegro con fuoco. (M. M. ♩ = 132.)

27 Apr. '20, Boston Music Co.

Stich und Druck der Röder'schen Officin in Leipzig.

Violino I.

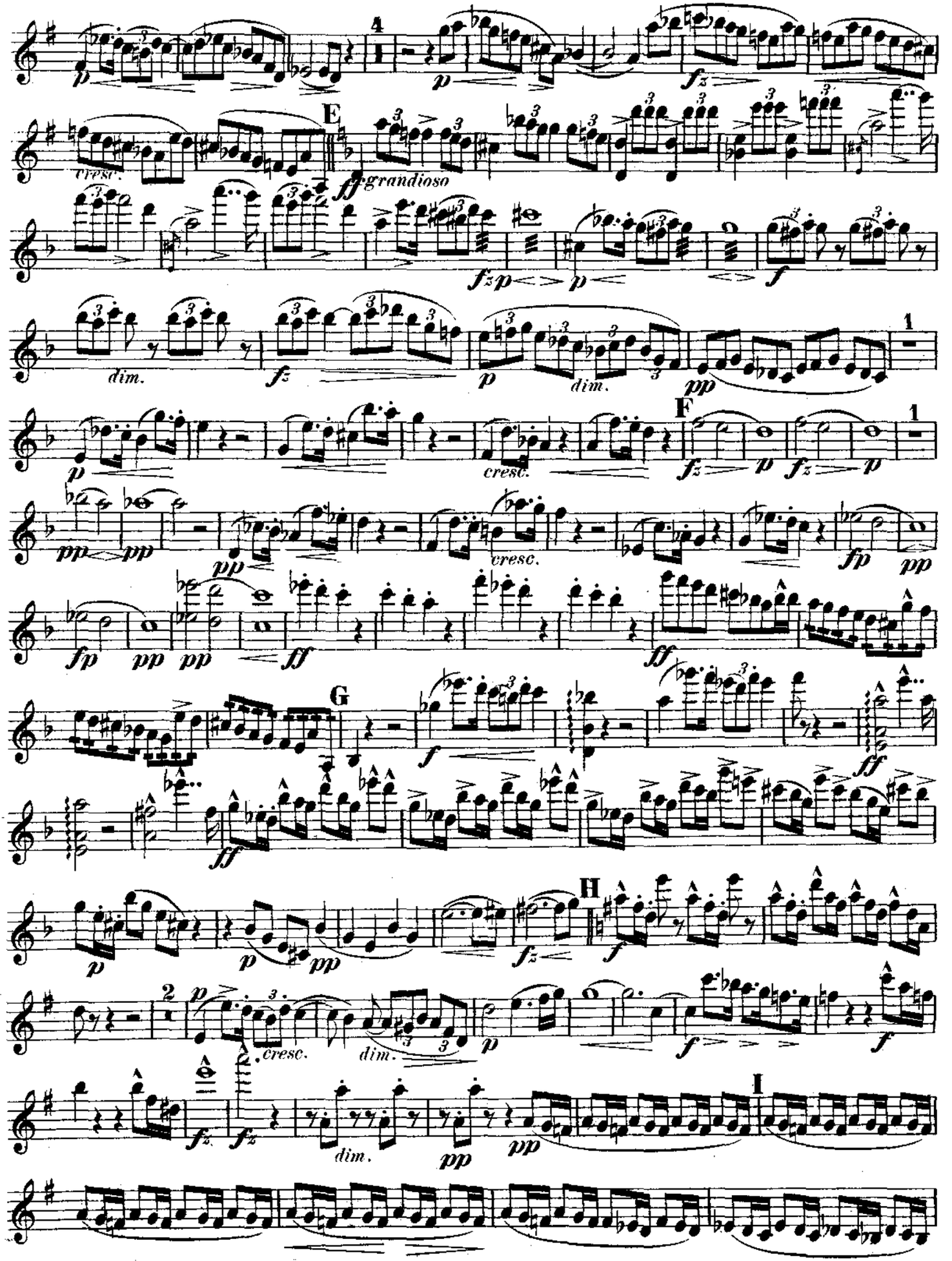

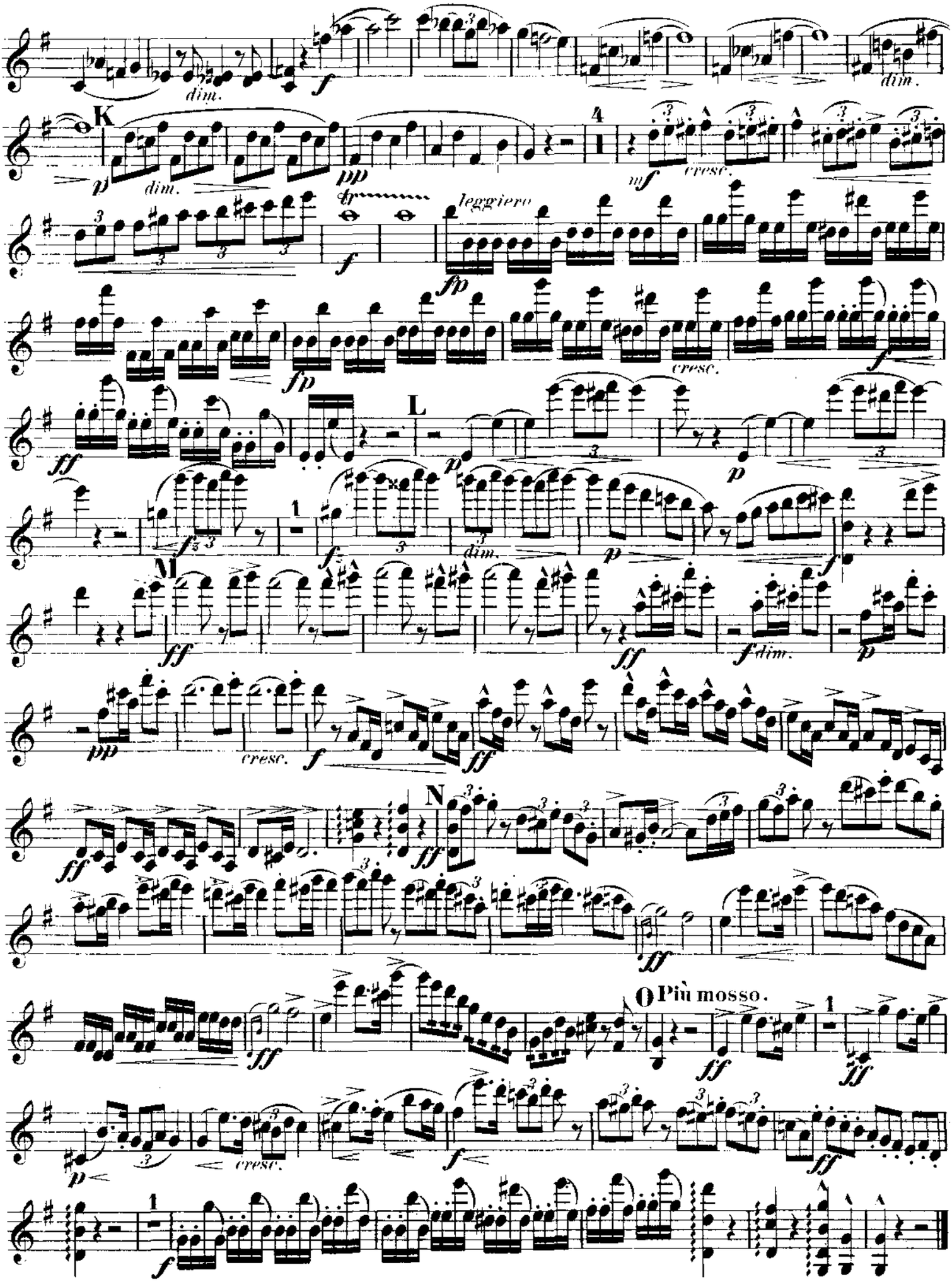
dim.
f
K
p
dim.
pp
tr
4
mf
cresc.
leggiero
fp
fp
cresc.
f
ff
L
p
p
1
f
dim.
p
f
M
ff
ff
f dim.
p
pp
cresc.
f
ff
ff
N
ff
ff
O Più mosso.
ff
ff
p
cresc.
f
ff
1
f

Violino I.

SCHERZO.

Allegro vivace (M. M. ♩. = 88.)

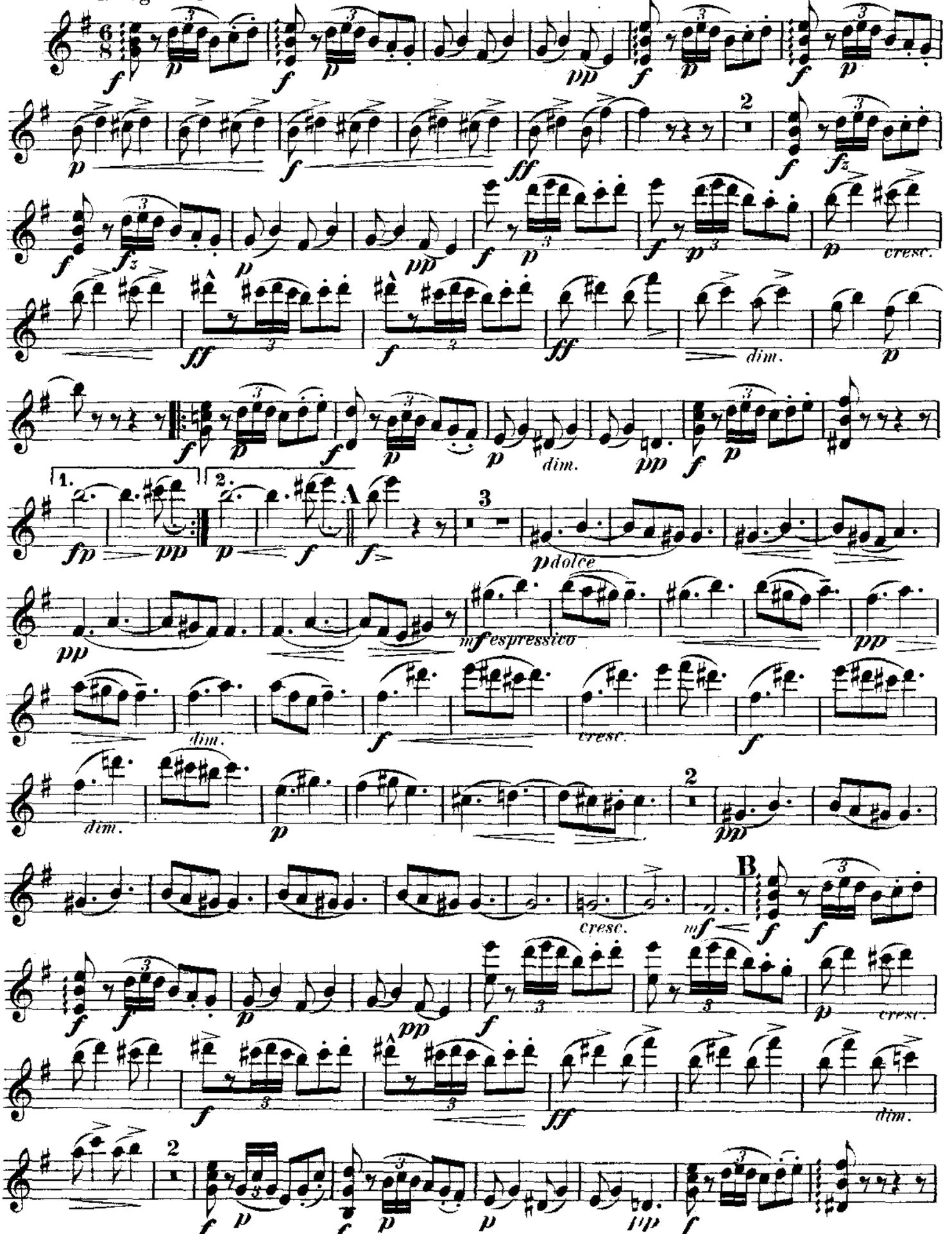

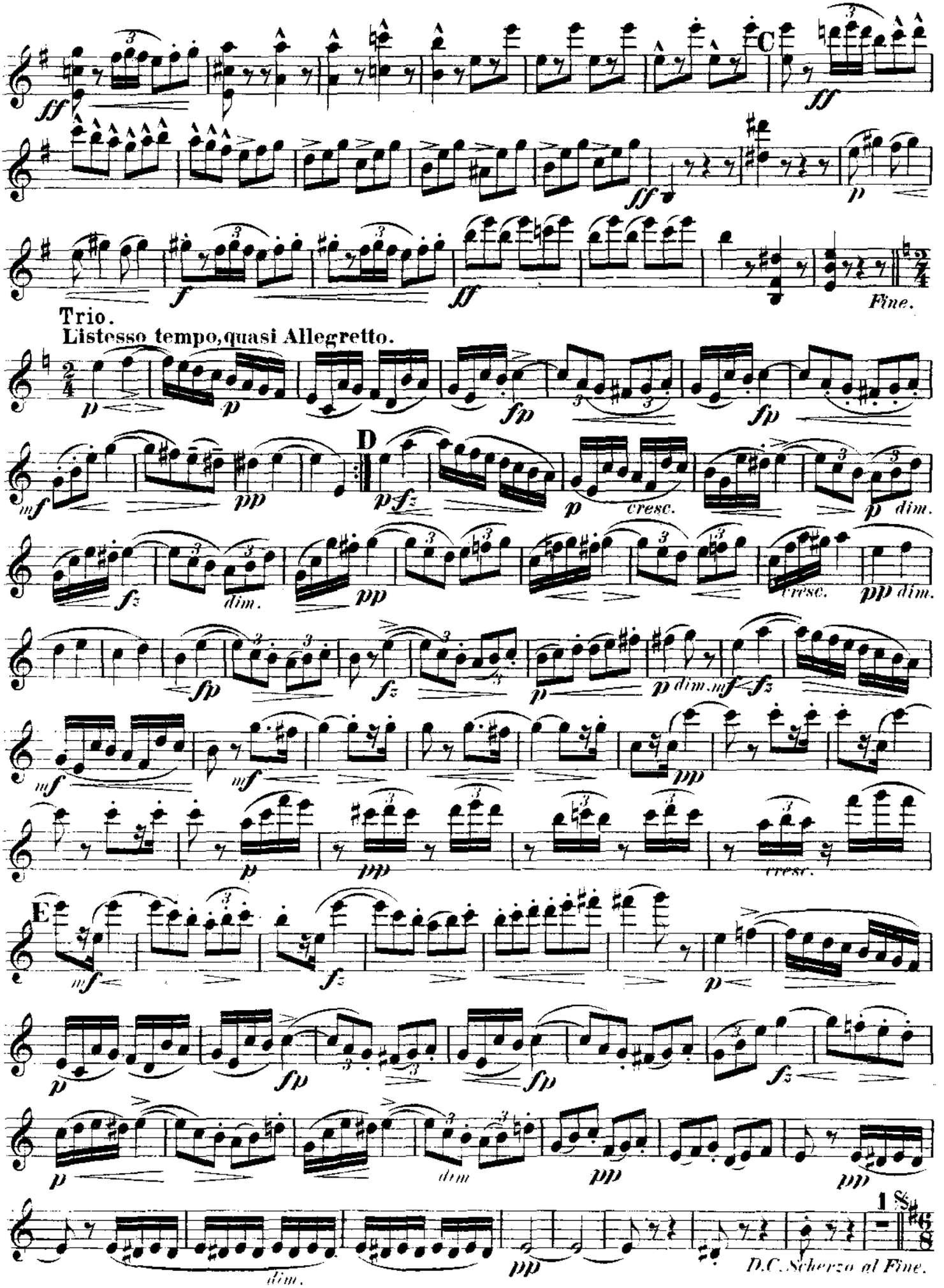
C
Fine.
Trio.
Listesso tempo, quasi Allegretto.
D
E
D.C. Scherzo al Fine.

Violino I.

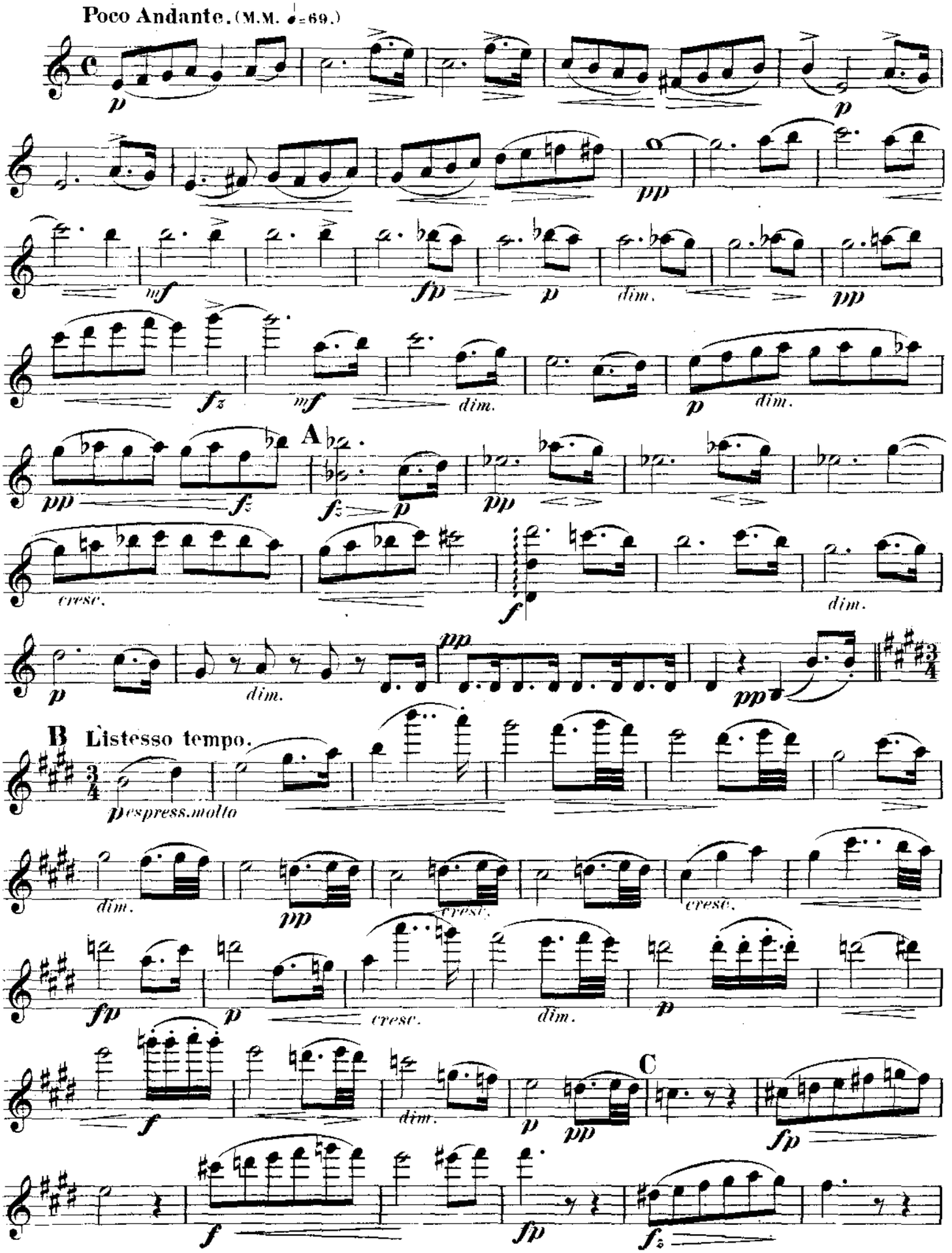

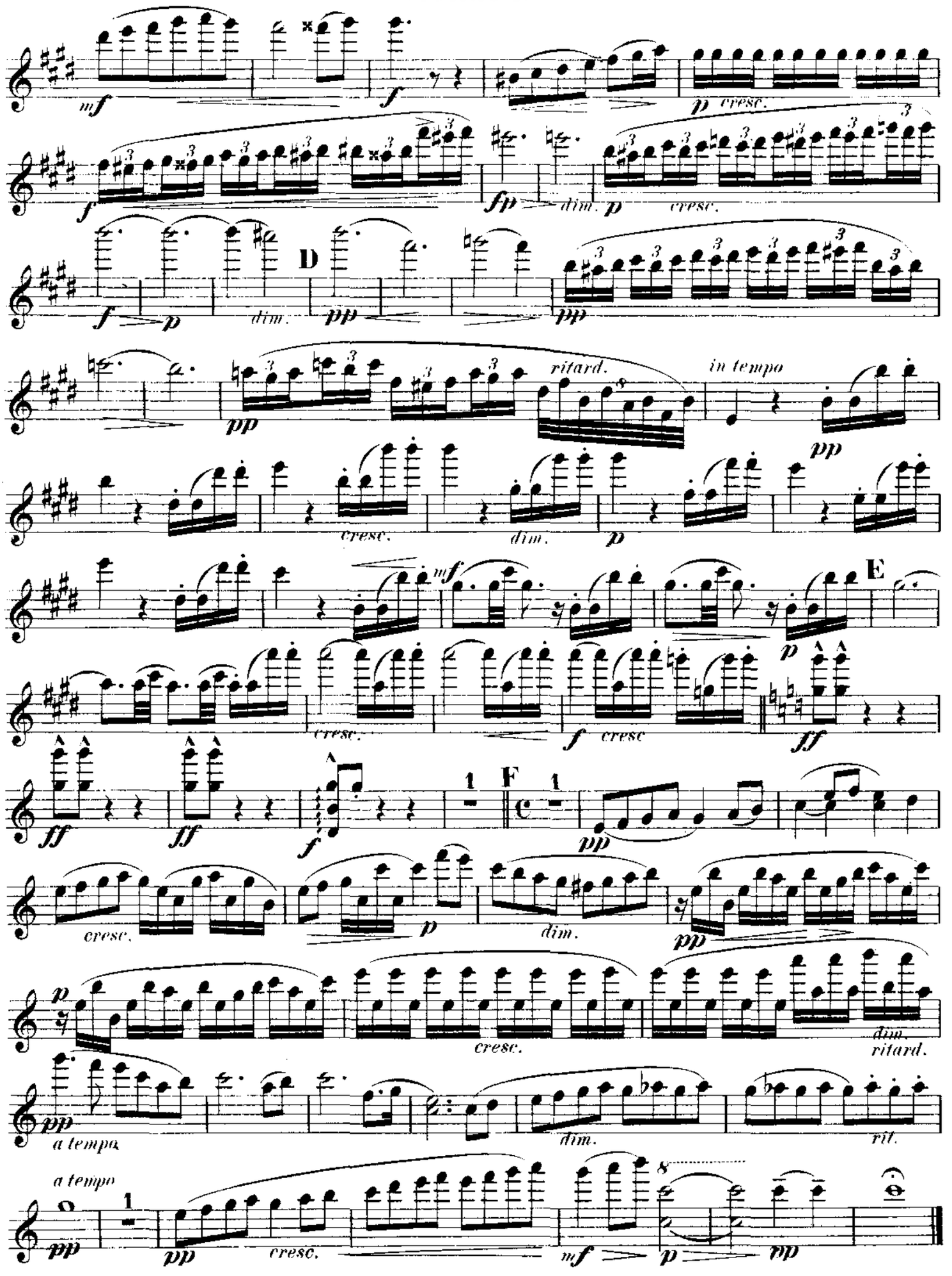
mf
f
p cresc.
f
fp
dim.
p
cresc.
f
p
dim.
D
pp
pp
pp
ritard.
in tempo
pp
cresc.
dim.
p
mf
E
p
cresc.
f
cresc
ff
ff
ff
f
F
pp
cresc.
p
dim.
pp
p
cresc.
dim.
ritard.
pp
a tempo
dim.
rit.
a tempo
pp
pp
cresc.
mf
p
pp

Violino I.

FINALE.

Allegro assai. (M. M. ♩ = 132.)

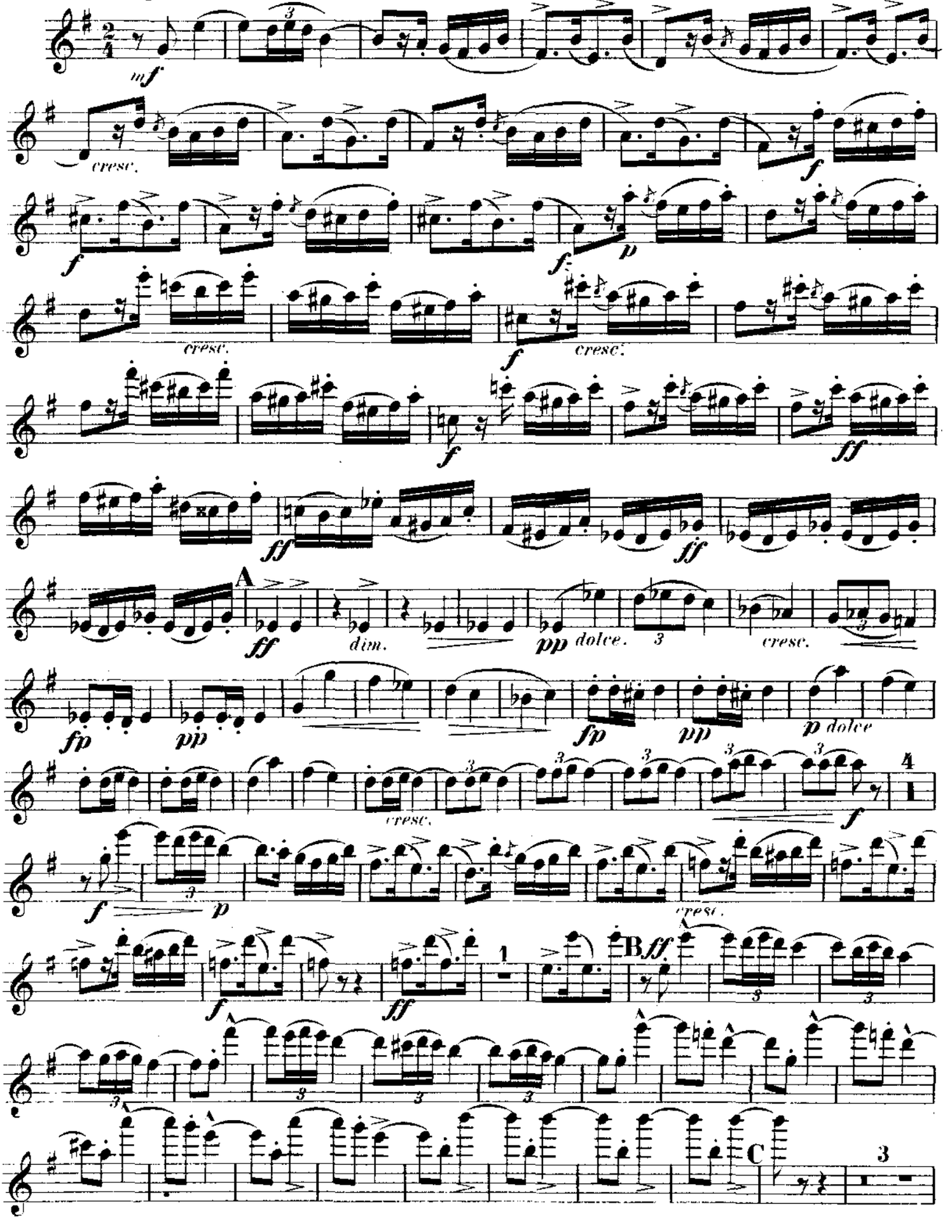

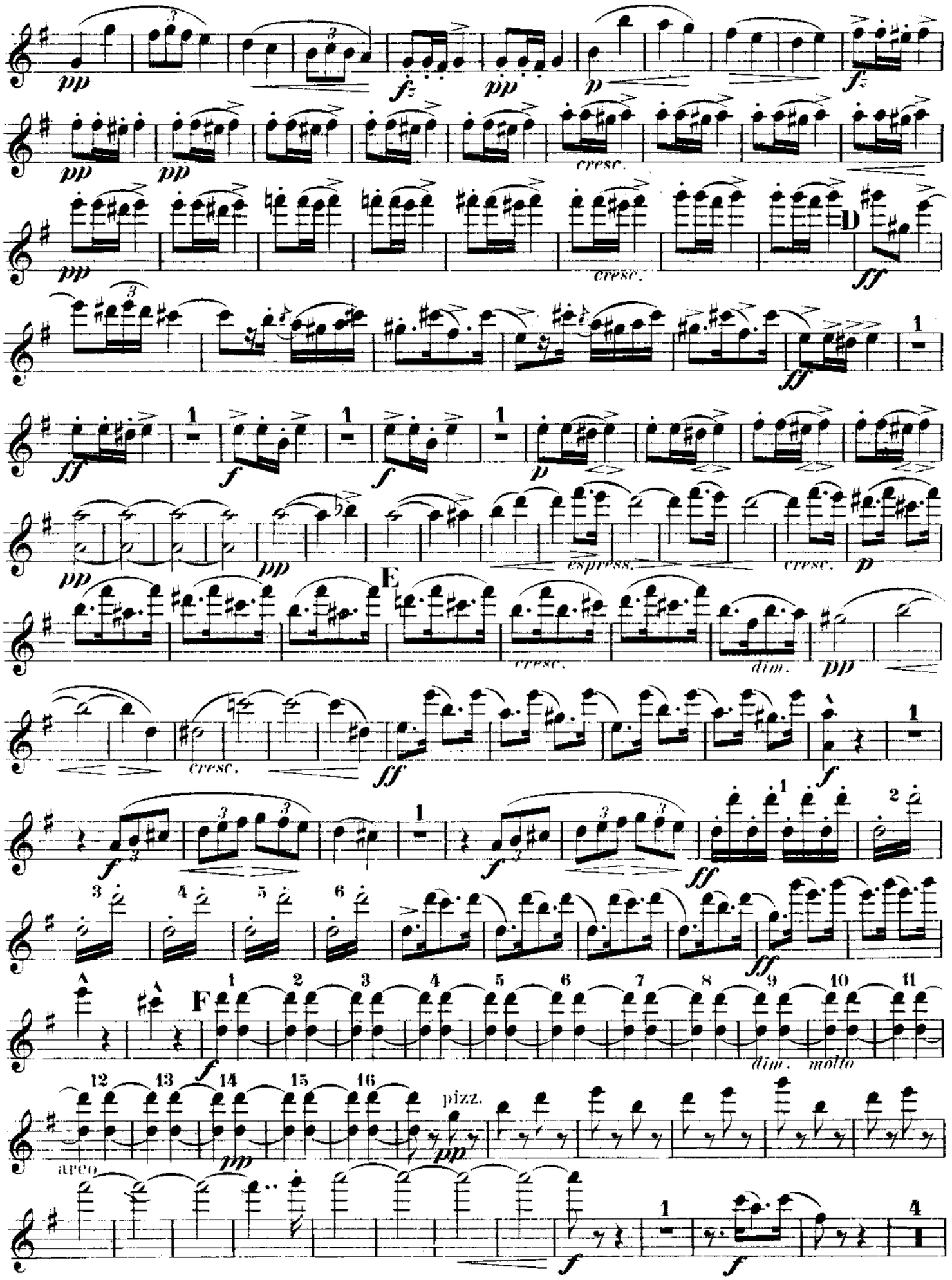
pp
fz
p
cresc.
D
ff
f
espress.
E
dim.
F
molto
pizz.
arco

Violino I.

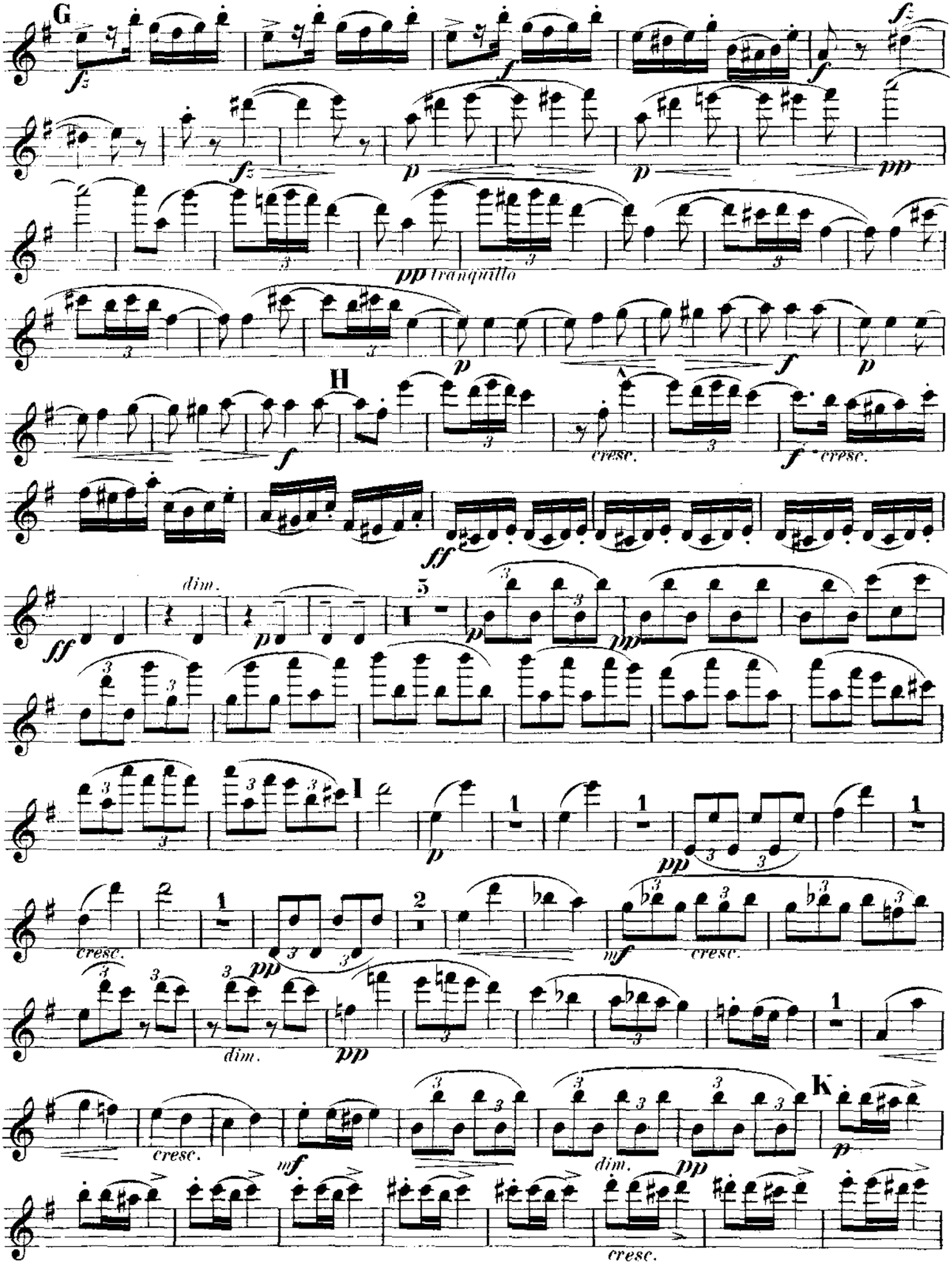

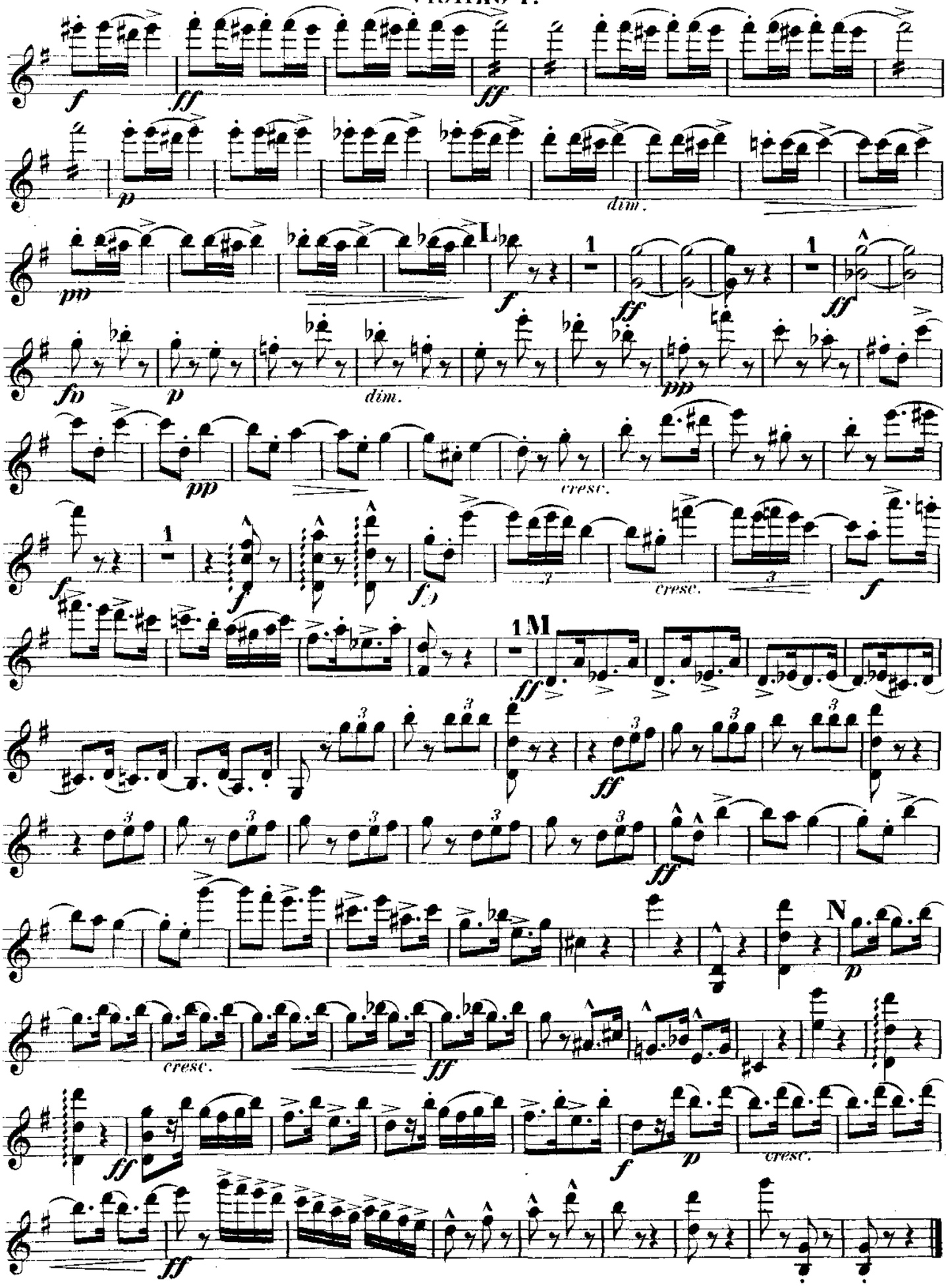

E.5297